Oasi dei trulli immobiliare s.a.s. di Prete Concetta & C.
Via San Giovanni Bosco, 1
72018 San Michele Salentino (Brindisi) - Italia

Tel. 0831.966643
Cell. 320.2112313
Fax 0831.966643
P.IVA 02421180742
Cod. Fisc. 02421180742
E-mail info@oasideitrulli.com

Villa in vendita a Latiano (Brindisi) - 72022
Contrada grottile

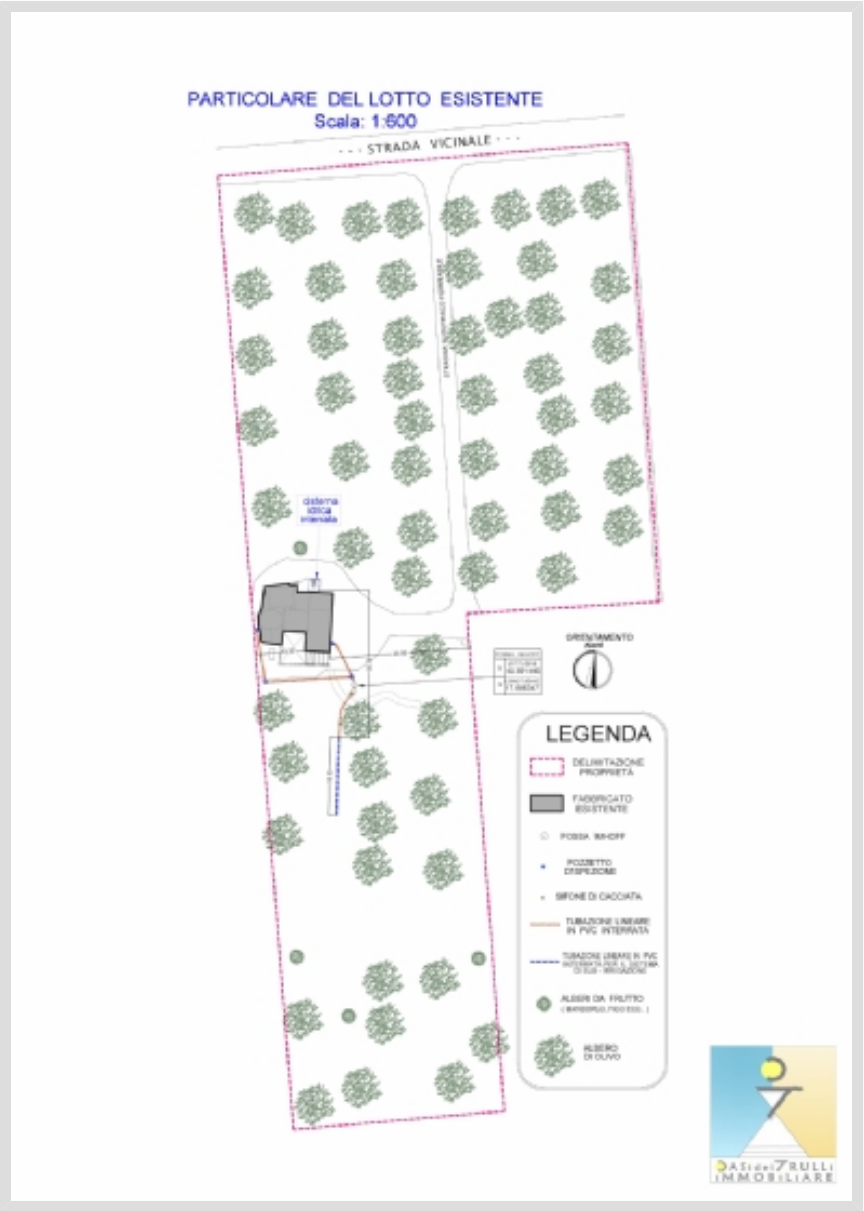

Condizioni: Buono

Prezzo: € 265.000,00

Image

Rif. immobile: **63175**

Classe energetica: G	**IPE:** n.d.
Giudizio: Buono	**Stato dell'immobile:** In vendita

Superficie immobile: n.d.	**Superficie terreno:** n.d.
Vani: n.d.	**Bagni:** n.d.
Camere da letto: n.d.	**Piano:** Non specificato
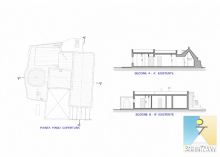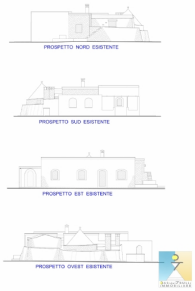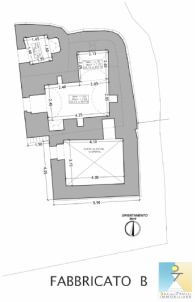
Parco Dei Trulli" è una proprietà attraente e ben presentata di 3 camere matrimoniali composta da un trullo originale con una più recente grande Lamia adiacente e situata all'interno di un grande appezzamento recintato di circa 26000 mq (circa 6 ettari) uliveti maturi, ha un potenziale trullo per gli ospiti a 80 metri di distanza dalla casa principale che è ora in fase di leggero restauro. C'è un grande giardino stabilito che separa i due edifici con gazebo in pietra e un sacco di spazio per una piscina. La proprietà è situata lungo una strada sterrata in campagna, ma tra due città ciascuna a meno di dieci minuti di distanza. La casa principale è stata recentemente ristrutturata sia all'interno che all'esterno anche per ...